

Einladung zur Podiumsdiskussion

denkmal **KONTROVERS**

Denkmalschutz versus moderne Architektur – eine Grundsatzentscheidung

Im nordwestlichen Teil von Schloss Nymphenburg soll das Museum Mensch und Natur zum Naturkundemuseum BIOTOPIA erweitert werden. Der Siegerentwurf des Wettbewerbs 2014 bricht laut Jury mit der „bis heute tradierten homogenen Fassadengestaltung des Schlosses“. Selbst der 2017 überarbeitete Entwurf beachtet Farbigkeit, Rhythmus und Materialität der streng achsensymmetrischen Schlossanlage nicht. Die überdimensionierten Zugangsöffnungen zum Rondell und Park hin bleiben.

Kontrovers diskutiert werden soll, inwieweit sich Bauten im historischen Kontext an den Bestand anpassen müssen oder eine eigene, heutige Formensprache haben dürfen. Im konkreten Fall: Was hat Priorität? Das 300 Jahre alte Ensemble des Schlosses Nymphenburg mit den von Joseph Effner vorgegebenen Entwurfskriterien – bei allen bisherigen Renovierungen, Um- und Neubauten im Schlossensemble respektiert – oder ein moderner, heutiger Formenkanon, die „eigenständige Handschrift“ eines Architekten? Oder gibt es eine alle befriedigende Synthese?

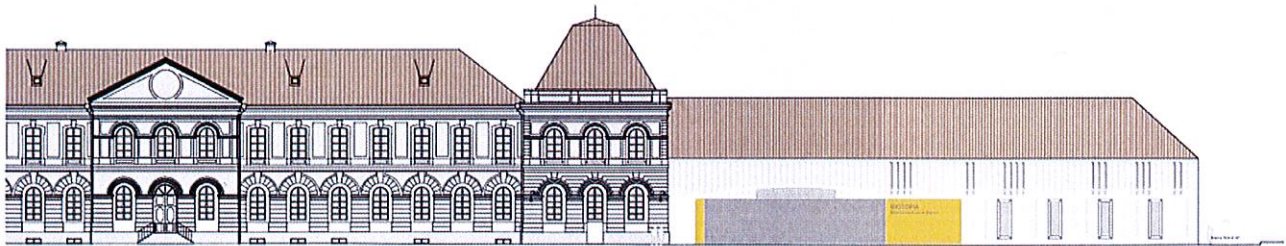

Es diskutieren:

Prof. Dr. Hans Ottomeyer	Kunsthistoriker und ehemaliger Generaldirektor des Deutschen Historischen Museums in Berlin
Prof. Dr.-Ing. Silke Langenberg	Professorin für Bauen im Bestand, Denkmalpflege und Bauaufnahme der Hochschule München
Dipl.- Ing. Gert F. Goergens	Architekt und ehemaliger Stadtheimatpfleger
Lorenz Schröter M. Sc.	Referent im Bayerischen Landesamt für Denkmalpflege
N. N.	Staatliches Bauamt München 1
Neven Denhauser	Student der Kunstgeschichte und der Jurisprudenz, Bürgerinitiative „Gemeinsam für Schloss Nymphenburg“

Moderation:

Dipl.- Geogr. Ursula Ammermann	ehemalige Geschäftsführerin des Münchner Forums
--------------------------------	---

Veranstalter:

Münchner Forum (Diskussionsforum für Entwicklungsfragen e.V.) in Kooperation mit dem Denkmalnetz Bayern

Termin: Donnerstag **18. Oktober 2018**, 19:00 Uhr, **Ort:** Johannissaal im Schloss Nymphenburg

Anmeldung erbeten unter: info@muenchner-forum.de